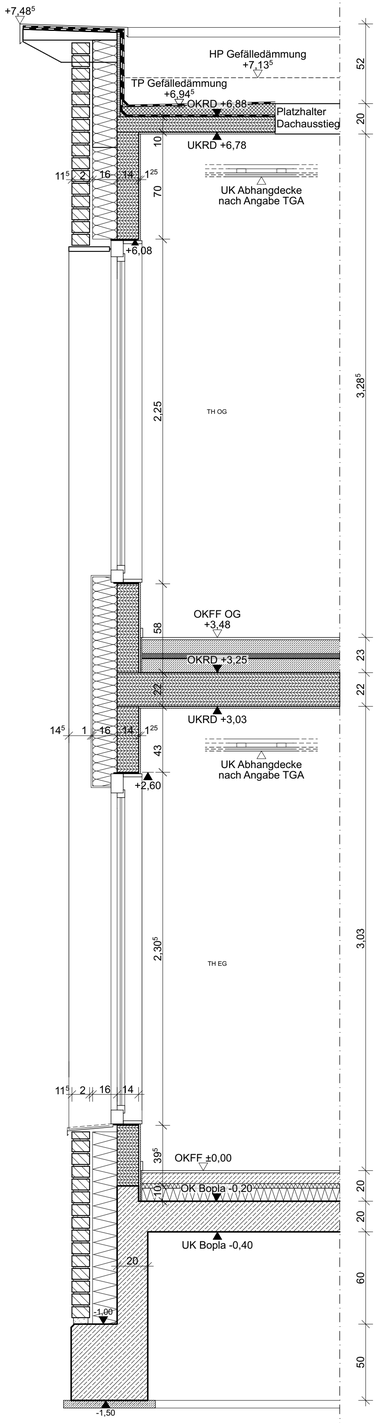

Schnitt Nordfassade
Fenster Treppenhaus

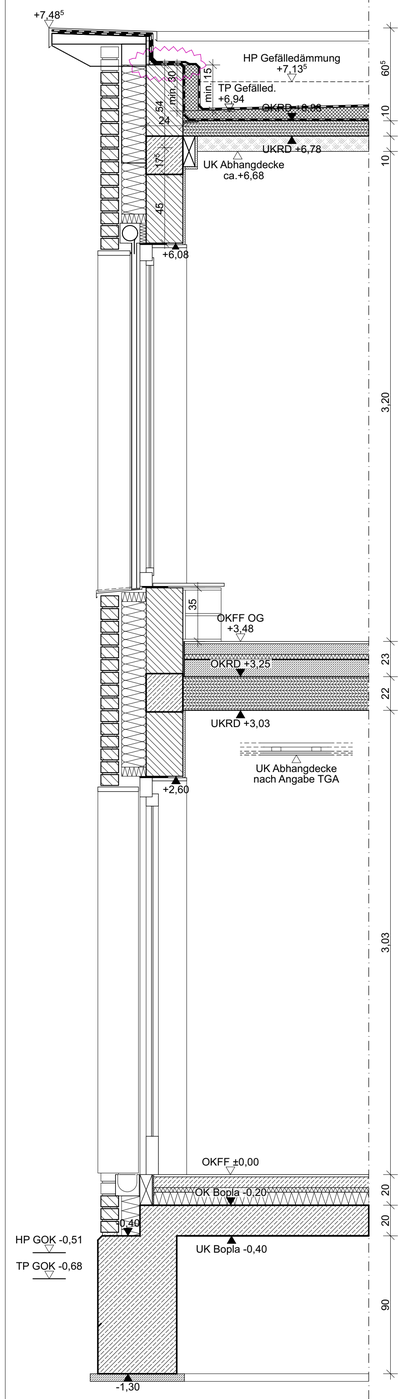

Schnitt Ostfassade
Eingangstür zu WCs - Fenster Päd. Mitte

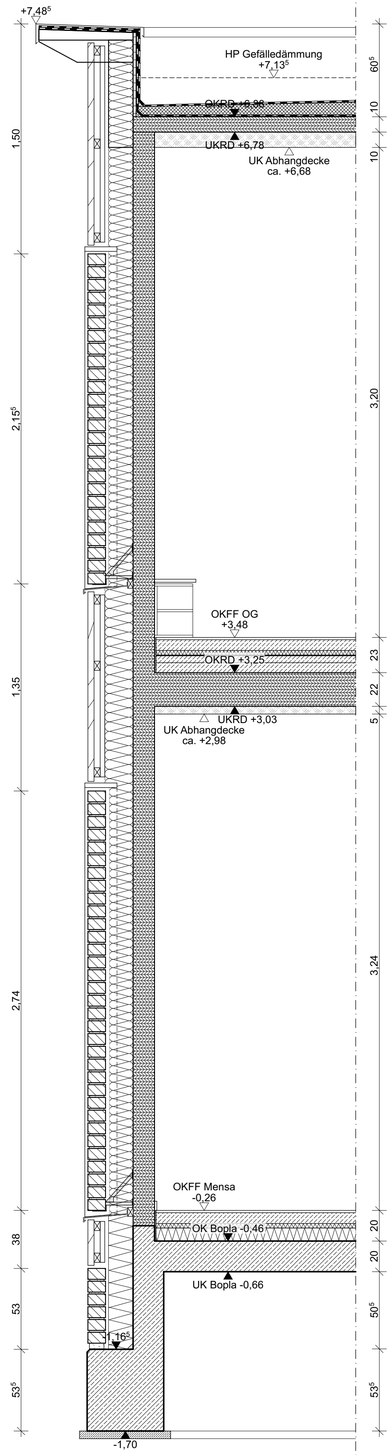

Schnitt Westfassade
Zwischen den Fenstern
Fensterband Mensa - Klassenraum

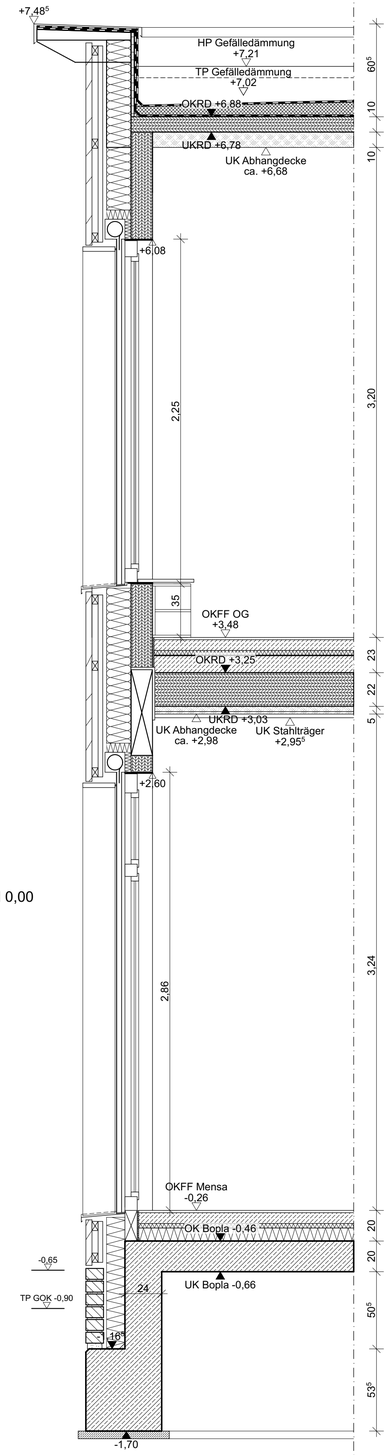

Schnitt Westfassade
Mensafenster - Klassenraumfenster

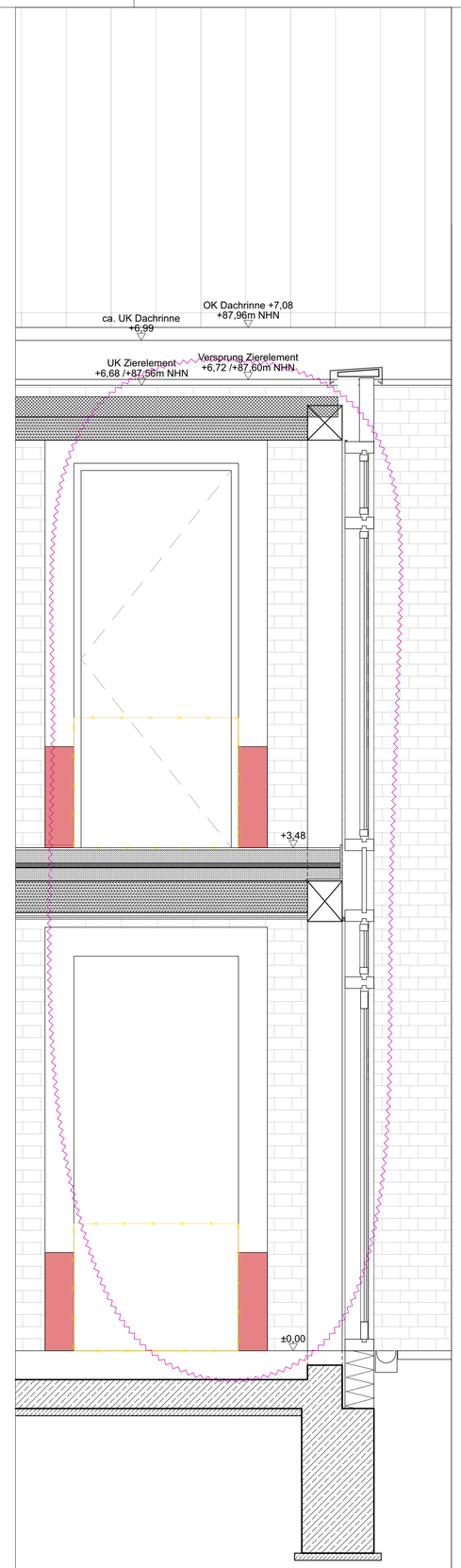

Schnitt Zwischenbau
Pfosten-Riegelfassade / Ansicht Bestand

Alle Maße sind am Bau zu prüfen. Maßunstimmigkeiten sind sofort mit dem Architekten / der Bauleitung zu klären. Einbaumaße sind an der Baustelle zu nehmen.
Bei der Bauausführung sind die Planungen der Fachingenieure sowie die Angaben der Sonderfachleute zu beachten
Firmendetails und -ausführungszeichnungen gelten nur mit Genehmigungsvermerk des Architekten.
Auf VOB/B § 3, Ziffer 1-6 und §4, Ziffer 2 und 3, DIN 1961 wird hingewiesen.

Legende

In Abstimmung
Klärungsbedarf

VORABZUG

± 0,00 = 80,88m NHN
= OK FFB EG

Datum	Nr	Gez	Änderungen

Verteiler / Planausgang Datum	Index	Wolkenseer	Brandschutz	Zimmerer	Putzer	Fliesenleger	Maler	Bodenbelag											

Verteiler / Planausgang Datum	Index	Bauleitung	Tragwerk	HLS-ELT	Prüfingenieur	Dach	Fenster	Fassade	Estrich	Schlosser	Trockenbau	Gewerk ELT	Gewerk HLS

Bauvorhaben:
Lambertischule - OGS-Neubau und Anschluss an das Bestandsgebäude

Katthagen 10
48653 Coesfeld

Auftraggeber:
Stadt Coesfeld
Markt 8
48653 Coesfeld

WP / WoltersPartner Architekten GmbH
Daruper Straße 15 · D-48653 Coesfeld
Telefon 02541 9408-0 · Fax 9408-100
architekten@wolterspartner.de

Plan-Nr. A-09

Fassadenschnitte

Maßstab	1:20, 1:50
Datum	26.08.2026
Gez.	AR
Größe	A1 840x594 mm